News Release

2026 年 9 月 29 日

アクア株式会社

幅 65cm × 奥行 65cm で 508L の大容量を実現！
AQUA 冷蔵庫フラッグシップモデル「KURA シリーズ」新発売

徹底的にこだわった冷凍室は、業界初※1 ボトムクーリングシステムでさらに進化！
鮮度を守る知恵、空間を活かす美意識をアップデートした現代の“蔵”が暮らしを支える

アクア株式会社（本社：東京都中央区、代表取締役社長 兼 CEO：杜 鏡国）は、コンパクト大容量と使い勝手の良さを追求し、さらに業界初※1 の冷却システムを採用した冷蔵庫の新フラッグシップモデル、6 ドア冷凍冷蔵庫「KURA シリーズ」（AQR-UXA51B/UX51B/DUX51B）を、2026 年 10 月 15 日（木）に発売いたします。

AQR-UXA51B

AQR-UX51B

特別エディション
AQR-DUX51B

物価高騰や共働き世帯の増加により、食品のまとめ買いや作り置きの需要がますます増える中、「収納力のある冷蔵庫が欲しい」、「冷凍容量がもっと必要」といった要望が日々高まっています。しかしながら、住環境の問題から「大型冷蔵庫の購入をあきらめている」といったユーザーの声も多く、現代の日本市場で求められる製品を研究・開発する中で、冷蔵庫の「スペパ」「タイパ」「使いやすさ」への大きな課題が見えてきました。

新シリーズ「KURA」は、こうした声にお応えして誕生した、AQUA冷凍冷蔵庫の新たなフラッグシップモデルです。さまざまな住宅に設置できる幅65cm × 奥行65cmのコンパクト・薄型設計でありながら、508Lという大容量を実現。なかでも冷凍室は、買い物かご2.3杯分※2143L（食品収納スペース75L）の容積を備えています。

冷凍室には業界初※1の底面に冷却器を配置した「ボトムクーリングシステム」を採用。食品に冷気を直接当てず、庫内をまんべんなく冷やすため、冷凍全室で食品に霜がつきにくく冷凍食品の鮮度を保持します。また、冷蔵室・野菜室用、冷凍室用に冷却器2つを搭載することで、冷却器の温度変化による霜付きを抑え、庫内の水分の流失を防ぎ、冷蔵庫全体のうるおいを保ちます。

おいしさを守り、引き出す、独自のテクノロジー。限られたスペースを、かしこく使いこなす工夫。忙しく暮らす現代人に必要な使い勝手。日本の知恵が息づく、現代のための新しい“蔵”。食からはじまる豊かな暮らしを、「KURAシリーズ」がお届けします。

※1：家庭用冷凍冷蔵庫 2026 年 9 月現在。当社調べ。
※2：容量約 33L のカゴ。

【「KURA シリーズ」の商品特長】

① 幅 65 cm×奥行 65 cmのコンパクトボディで 508L の大容量を実現
② 業界初※1！「ボトムクーリングシステム」を採用した「底冷え保湿冷凍」でおいしさ長持ち
③ 現代の“蔵”が暮らしを変える！家族みんなが使いやすい「全室らくらく設計」
④ 充実の鮮度保持機能！冷蔵庫“全室”で食品のうるおいを保ち、鮮度を守る

■幅65cm×奥行65cmのコンパクトボディで508Lの大容量を実現

狭いスペースにも設置しやすい幅 65cm×奥行 65cm のコンパクトサイズながら 508L の大容量で、AQUA 史上最大の容積効率 65.0%※3 を実現。なかでも冷凍室は 143L を備え、買い物かご 2.3 杯分※2 をたっぷり収納します。

カラーは高級感のある木目を再現した「エボニーブラック」、シルクのような光沢とマットな質感を持つ「バイブレーションシャンパン」の 2 色。インテリア・フィットをテーマにした、家具のように空間に溶け込むデザインです。

※3：容量がほぼ同等の AQR-TX51A との比較。

＊容量がほぼ同等のAQR-TX51Aとの比較。
写真はイメージです。

■業界初※1！「ボトムクーリングシステム」を採用した「底冷え保湿冷凍」でおいしさ長持ち

これまで日本の冷蔵庫は冷凍室を冷やす冷却器が背面にありましたが、「KURA シリーズ」は冷却器を冷蔵庫の底に配置する業界初※1 の「ボトムクーリングシステム」を採用しました。

通常の冷凍室
食品に冷気が当たり冷えにくいエリアができる。

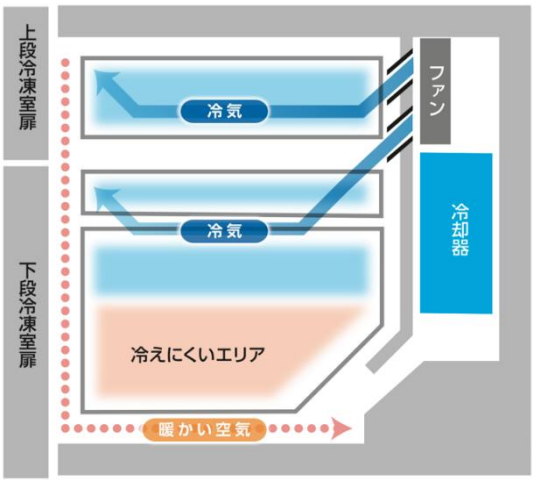

ボトムクーリングシステム
庫内をまんべんなく冷やして、冷凍容量もアップ！

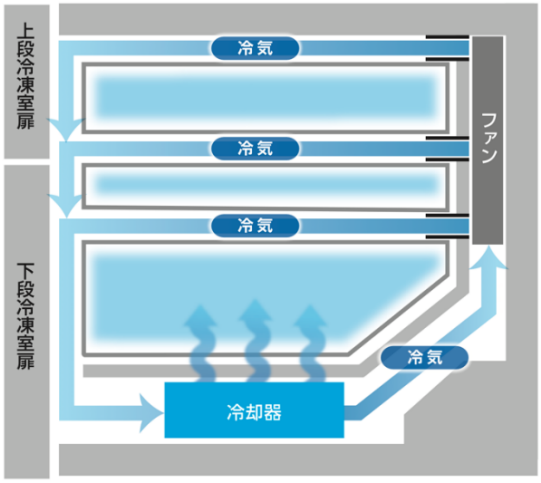

●鮮度保持性能 UP！冷凍全室で食品に霜が付きにくく、おいしさを長期間キープ

底に配置した冷却器で下から冷やしつつ背面から冷気をまっすぐ吹き出すことにより、食品に冷気を直接当てず、庫内を優しく冷やすことができ、乾燥しにくいメリットがあります。また、冷蔵室・野菜室用の専用冷却器と、冷凍室専用の冷却器を搭載しているため、冷気を循環することで冷凍室の温度変化を抑え、霜付きを防ぎます。さらに、冷気の流れをコントロールして冷凍室全体を間接的に冷却します。

これにより、一部の冷凍室だけでなく、冷凍室全室で冷凍食品の鮮度を保持する「底冷え保湿冷凍」を実現しました。業界初※1 の AQUA の独自技術です。

［牛ステーキ肉 30 日間保存比較※4］

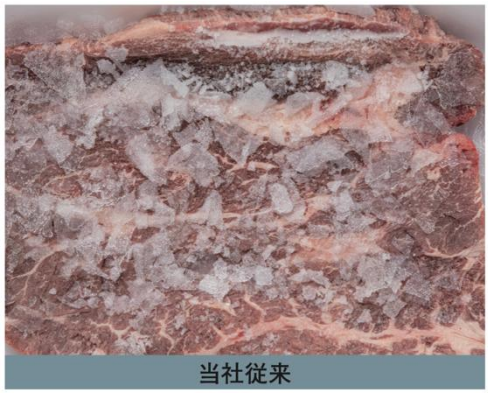

※4：試験条件／AQR-UXA51B と AQR-SV38（2021 年モデル）を各１台用意し、フィールド試験室（室温 20～24℃）で運転した。AQR-UXA51B の冷凍室を試験区、AQR-SV38 の冷凍室を対照区とした。試験区、対照区に市販パックの牛ステーキ肉を入れ 30 日間保存し、保存後の外観を比較しました。当社調べ。

●冷凍室のボトムアップ構造で奥まで広々＆深くかがまず奥の食品に手が届く！

従来機種と比べて床から冷凍室の容器底まで約 8cm 上げたことにより、深くかがまずに奥まで手が届くようになり、取り出し時の膝への負担が 80%軽減※5しました。

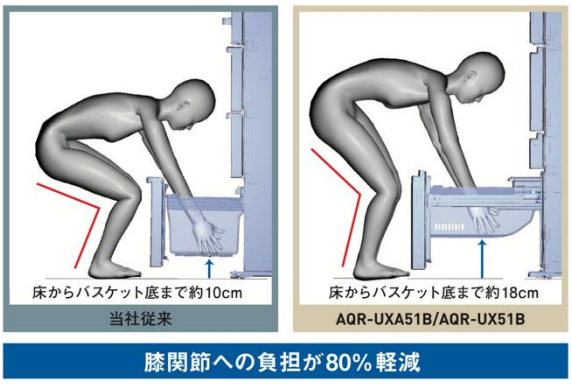

※5：解析条件／AQR-UXA51B と AQR-V37P（2023 年モデル）を比較対象機種とし、30～40 歳代の平均的な体格の女性を想定したデジタルヒューマンモデルを用いて、各冷蔵庫の最下段冷凍室引き出し開放時に収納容器の底部へリーチする動作を想定し、左右の膝に作用する負担の平均値を比較評価したデータ。一般社団法人人間生活工学研究センター調べ（報告書番号：26-026）。

■<u>現代の“蔵”が暮らしを変える！家族みんなが使いやすい「全室らくらく設計」</u>

古くから日本人の暮らしのまん中にある“蔵”の思想をアップデートし、限られたスペースを、かしこく使いこなす工夫を詰め込んだ「KURA シリーズ」。忙しく暮らす現代人に必要な使い勝手の良さを追求した「全室らくらく設計」で、豊かな暮らしを支えます。

●アクアだけ！「らく置き 載せたまま上下棚」 ※UXA51B のみ

物を載せたまま、棚の高さを 5 段階に切替できます。
自動ロックで棚が落ちる心配はありません。

［らく置き 載せたまま上下棚］

●「らく置き 組み換え棚」

食品の高さに合わせて左右の棚とも 3 段階高さを変えることができます。用途に合わせて 9 通りの組み合わせが可能です。

[らく置き 組み換え棚]

牛乳パックや高い瓶も収納

奥行きのある鍋も入る

●「らく出し フルオープン引き出し」

野菜室、下段冷凍室がフルオープンで開きます。全体が見渡せ奥の食品の取り出しもらくらく。

[らく出し フルオープン引き出し]

●「チルドルーム」

左側の扉を閉じたままでもチルドルームの開閉ができ、食材の出し入れが可能。

[チルドルームのアクセスも簡単]

■<u>充実の鮮度保持機能！冷蔵庫“全室”で食品のうるおいを保ち、鮮度を守る</u>

食材にとって乾燥は大敵。「KURA シリーズ」は、冷却器を 2 つ搭載することで温度変化による霜付きを抑え、庫内の水分の流出を防いで冷蔵庫全体のうるおいをキープします。また、冷蔵室・チルドルーム・野菜室は、水分を含んだうるおい冷気により食材の乾燥を防ぎ、風味を保ちます。

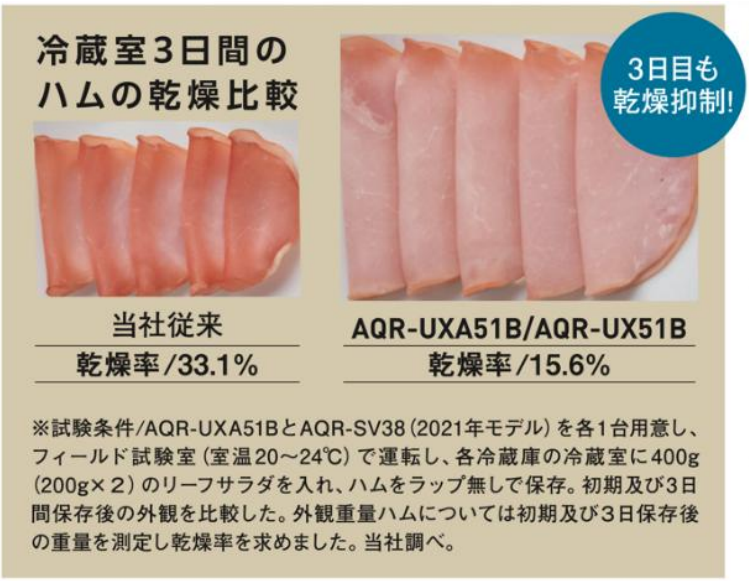

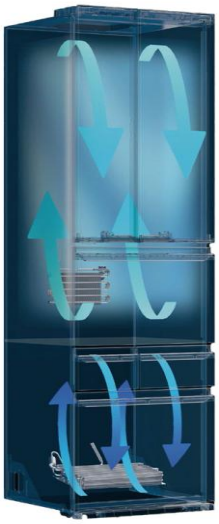

[鮮度を守る 2 つの冷却器]

●さらに進化した「らく出し 見えるイキイキ野菜室」

従来機能の「見える野菜室」が進化した「らく出し 見えるイキイキ野菜室」は、適切な湿度が維持され、新鮮なまま野菜を長期にわたって保存することが可能になりました。

［見えるイキイキ野菜室］

アクア独自の特許技術※6を用いた半密閉構造の「うるおいエリア」は、冷風で冷やされたアルミプレートの輻射冷却により低温と高湿度を同時に実現。葉物野菜もビタミン C などの栄養やシャキシャキした歯応えを保ちながら長期間保存できます。冷蔵室を開けるだけで野菜室が見えるので、野菜を残さず使いきるモチベーションアップにもつながります。

小松菜※7

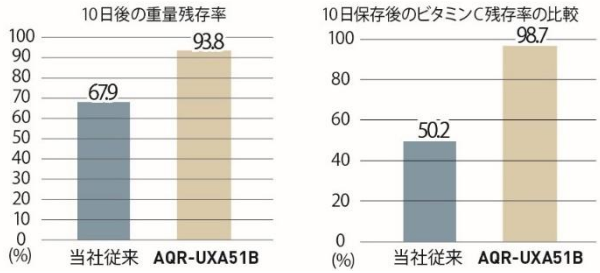

小松菜10日間保存比較※7

※6：特許 7887151：半密閉構造とアルミプレートの輻射冷却効果により、野菜のうるおいと鮮度を守る。（当社調べ）
※7：試験条件/AQR-UXA51B と AQR-SV38（2021 年モデル）を各1台用意し、フィールド試験室（室温 20～24℃）で運転した。AQR-UXA51B の野菜室うるおいエリアを試験区、AQR-SV38 の野菜室を対照区とした。試験区、対照区に 1.8 kgの野菜を入れ（包装無し）10 日間貯蔵した。10 日後の試験区及び対照区の外観を比較。又、初期及び 10 日後の重量、ビタミン C 量を測定し、重量残存率及びビタミン C 残存率を求めました。当社調べ。

●業界初！※8「鮮度保持用 LED」で発芽を抑制し、葉物野菜がさらに長持ち ※UXA51B のみ

北海道電力が開発した LED 利用技術を応用した「鮮度保持用 LED」を、温度と湿度をコントロールする半密閉構造の野菜室に搭載しています。野菜の光合成促進※9 やエチレンガス※10 の発生などが抑制されること で、糖分が増加、軟化や腐敗の抑制、葉物野菜の色鮮やかさが長続きし、じゃがいもなどの発芽も抑制されます。

・食品ロスを軽減（発芽抑制効果※11 28 日保存）

28 日目のじゃがいもでも発芽しにくいため、芽が伸びて廃棄することがなくなるだけでなく、調理の際、芽を取り除く手間が省けます。

※8：食材の発芽を抑制することを目的とした鮮度保持について。2021 年 9 月発売。当社調べ。
※9：試験条件/2.8ml のガラス製密閉容器に 0.14g のキャベツの葉を入れ、5℃水中下にて試験を実施。密閉容器内の酸素濃度を鮮度保持 LED 点灯の有無で測定した。鮮度保持 LED 無点灯では酸素濃度は減少、鮮度保持 LED を点灯した際には酸素濃度が上昇したことから光合成が行われていることを確認。当社調べ。
※10:試験条件/AQR-TXA50A(鮮度保持 LED を野菜室に搭載)2 台を常温を想定したフィールド試験室(15～30℃)に設置。2 台とも野菜室の鮮度保持 LED は無点灯とし、1 台は外付けに用意した鮮度保持 LED(冷蔵庫本体に設置されている LED と同等品)を点灯。りんご 2 個ずつを 5L の透明なガス捕集用ボックスに入れ、点灯区はボックス上部から外付け LED を照射。3 時間後に各ボックス内のエチレン濃度をガスクロマトグラフ法で評価しました。(鮮度保持 LED 無点灯:エチレン生成量 15.65nl/g/hr、鮮度保持 LED 点灯:エチレン生成量 11.84nl/g/hr)当社調べ。
※11：試験条件/AQR-UXA51B と AQR-SV38（2021 年モデル）を各1台用意し、フィールド試験室（室温 20～24℃）で運転した。AQR-UXA51B の野菜室うるおいエリアを試験区、AQR-SV38 の野菜室を対照区とした。試験区、対照区に透明包装のじゃがいもを入れ 28 日間保存した。保存後のじゃがいもの外観を試験区及び対照区で比較しました。当社調べ。

【その他の機能】

- 表面を微凍結して下準備の手間を省く冷凍機能「クッキングアシスト」 ※UXA51B のみ
- 通常より低温※12で保存するから味わいが違う、長期冷凍に最適な「旬鮮冷凍」※13
- 食材や作り置き料理もおいしく急速冷凍できる「クイック冷凍」※14
- マイクロオゾン除菌による除菌・脱臭効果で食品を清潔に保つ※15※16 ※UXA51B のみ
- 冷蔵庫に近づくと光で運転状況をお知らせする「LED ステータスバー」 ※UXA51B のみ
- 音声で操作や冷蔵庫の状況をお知らせする「音声アナウンス」機能 ※UXA51B のみ
- 「Haismart」アプリに対応で、家電をまとめて遠隔コントロール ※UXA51B のみ

※12：低温とは、冷凍強設定と同じ温度帯です。
※13：旬鮮冷凍は 30 日で自動で切れます。旬鮮冷凍設定時には、通常冷凍運転と比べ、約 20～30%消費電力量が増加します。消費電力量は使用条件によって変化します。
※14：クイック冷凍は 24 時間で自動で切れます。
※15：試験品によって浮遊菌がどの程度除去されるか評価することを目的として、一般社団法人日本電機工業会規格 JEM1467「家庭用空気清浄機」の附属書 D「浮遊ウイルスに対する除去性能評価試験」を参考として、200L 試験チャンバーを用いて試験実使用（空間の実証実験ではありません）。（試験報告書番号北生発 2026_0006 号）
※16：マイクロオゾン脱臭モジュールによって、付着菌がどの程度抑制できるかを 200L チャンバーを用いて評価（空間の実証実験ではありません）（抑制効果の評価方法は日本電機工業会規格 JEM1467「家庭用空気清浄機」の附属書 E「室内付着ウイルスに対する抑制性能評価試験」を参考とした）。（試験報告書番号 北生発 2026_0005 号） 試験依頼先：（一財）北里環境科学センター

【製品概要】 AQUA 6 ドア冷凍冷蔵庫「KURA シリーズ」

AQR-UXA51B

AQR-UXA51B (K)　AQR-UXA51B (N)

AQR-UX51B

AQR-UX51B (K)　AQR-UX51B (N)

品名	6 ドア冷凍冷蔵庫	
品番	AQR-UXA51B	AQR-UX51B
発売日	2026 年 10 月 15 日（木）	
希望小売価格	オープン価格	
カラー	（K）エボニーブラック／（N）バイブレーションシャンパン	
定格内容積 ※17	508L 冷蔵室　253L <190L> （内チルドルーム　18L） 野菜室　112L <69L> 冷凍室　143L <75L>	508L 冷蔵室　253L <193L> （内チルドルーム　18L） 野菜室　112L <69L> 冷凍室　143L <75L>
外形寸法	幅 650 × 奥行 650×高さ 1,850mm	
質量（本体）	117kg	115kg
年間消費電力量(50/60Hz)	267kWh/年※18	

※17：〈〉内は食品収納スペースの目安。
※18：アイスルーム・上段冷凍室を冷凍(ツースター)で測定した値です。

“わびさび”がキッチンを彩る特別エディション（2026 年 10 月 15 日（木）発売）

経年変化で独特な美しさを生み出す青銅＋鎏金（りゅうきん）の色合いを、最新の多重プリント技術「DVM 鋼板技術」で冷蔵庫の扉面に印刷再現。従来の鋼板塗装を凌駕する高精細・圧倒的な質感を実現しました。

時の移ろいに美を見出す日本の“わびさび”の心に通じ、光と影で深みを変える佇まいは、確かな重厚感と静かな存在感を放ち、唯一無二のオリジナリティがキッチンに奥行きと豊かな時間をもたらします。

特別エディション AQR-DUX51B（ZT）ブロンズゴールド　※機能は UXA51B と同様

＜対象の冷蔵庫をご購入でもれなくもらえる50,000円キャッシュバックキャンペーン開催＞

・対象商品の購入期間：2026 年 9 月 29 日（火）～2027 年 1 月 15 日（金）ご購入分まで
・キャンペーン応募期間：2026 年 9 月 29 日（火）～2027 年 2 月 15 日（月）23:59 まで
・対象商品：AQUA 6 ドア冷凍冷蔵庫「KURA シリーズ」AQR-UXA51B（K）（N）、AQR-UX51B（K）（N）
・応募方法：2027 年 1 月 15 日（金）までに対象商品をご購入いただき
　　キャンペーン特設サイト内から、アンケートに答えて応募。
・キャンペーン特設サイト　https://aqua-has.com/cp/fridge/2026cbcp

［キャンペーンお問い合わせ先］
AQUA 冷蔵庫キャッシュバックキャンペーン事務局
電話番号：0120-665-336　Mail：reizo-cbcp2026@aqua-cp.jp
事務局受付期間：2026 年 9 月 29 日（火）～2027 年 4 月 23 日(金)
　　月～金 10:00～17:00 ※土・日・祝日および年末年始
　　（2026 年 12 月 26 日（土）～2027 年 1 月 4 日（月））を除く

■AQUA のミッション

AQUA が大切にしているのは「創新」（そうしん）の精神。それは、生活をより豊かにする使いやすさ、多機能性、デザイン性、感動と満足が高い製品を生み出し、付加価値を新しく創り続けること。そして、今と未来を幸せにする価値を提供し続けること。

AQUA は社名の由来となった、ミッション「Authentic Question Unique Answer」のもと、本質的な課題をユニークな発想と技術で解決し、「まだ見ぬ新しい価値」をこれからも提供していきます。

■アクア株式会社について

アクア株式会社は、2012 年 1 月、三洋電機の一部事業を継承し設立。

Haier グループの日本法人として、業務用洗濯機や、家庭用の洗濯機、冷蔵庫、掃除機などの AQUA ブランド商品、サービスの企画・開発・販売を行っています。

＜メディアの方のお問い合わせ先＞
アクア株式会社　広報担当　：　竹内
Tel：03-6778-2678（代表）　／　Mail：pr@aqua-company.jp
アクア　広報事務局　：　渡邊、齊藤
Tel：03-6821-8699　／　Mail：aqua_pr@ypcpr.com

＜お客さまのお問い合わせ先＞　9:00～18:30（365 日）
・アクアお客さまご相談窓口　フリーダイヤル　：　0120-880-292
・携帯電話からはナビダイヤル　：　0570-040-292（有料）